



# **CÂMARA MUNICIPAL DE ITAGUAÇU**

1

camaraitaguacu.es.gov.br  
Instalada em 28 de Março de 1915 - CNPJ 31776 529/0001-25  
Av. 17 de Fevereiro, 324 - Itaguaçu - Espírito Santo - CEP 29690-000  
Tel.: (27) 3725-1255 - cmitaguacu@hotmail.com

APPROVADO POR UNANIMIDADE

Em 15 / 09 / 2025

Exmo. Sr. Presidente da Câmara Municipal de Itaguaçu-ES.

Presidente

O Vereador que este subscreve, com base no art. 89, § 1º do Regimento interno desta, Casa Legislativa (RESOLUÇÃO Nº 84/74), requer seja encaminhada ao Prefeito Municipal, e ao Secretário de Infraestrutura e desenvolvimento urbano, a presente INDICAÇÃO/REQUERIMENTO para os fins de solicitar, as medidas necessárias para realização da substituição de um poste de madeira localizado no bairro Florêncio Herzog, na Rua Arthur Brunow, conforme demonstrado nas fotos em anexo.

O atual poste, por ser de madeira, apresenta um ponto negativo relevante, trata-se de um material sujeito a apodrecimento, deterioração natural e menor resistência estrutural, o que reduz sua durabilidade e aumenta o risco de acidentes, especialmente em áreas instáveis como a mencionada.

Ressalta-se que o poste está instalado em uma região com risco de desabamento de terra, o que agrava ainda mais a situação e potencializa os riscos à população local, às residências próximas e ao fornecimento de energia elétrica.

Diante disso, solicitamos que seja realizada a troca por um poste de concreto, material mais resistente e seguro, garantindo maior durabilidade e estabilidade. Requer-se ainda que, no ato da substituição, seja feita uma avaliação técnica para realocar o novo poste em uma área adequada, fora da zona de risco de erosão ou desabamento, assegurando maior segurança para os moradores.

As imagens anexadas comprovam a necessidade da medida e a urgência em se tomar providências.

Plenário Prefeito "Mario Sarnágli", 15 de Setembro de 2025.

  
**William Ferreira Gomes**  
Vereador



## **CÂMARA MUNICIPAL DE ITAGUAÇU**

2

[camaraitaguacu.es.gov.br](http://camaraitaguacu.es.gov.br)

Instalada em 28 de Março de 1915 - CNPJ 31776 529/0001-25  
Av. 17 de Fevereiro, 324 - Itaguaçu - Espírito Santo - CEP 29690-000  
Tel.: (27) 3725-1255 - [cmitaguacu@hotmail.com](mailto:cmitaguacu@hotmail.com)

### **ANEXO I**





## **CÂMARA MUNICIPAL DE ITAGUAÇU**

3

[camaraitaguacu.es.gov.br](http://camaraitaguacu.es.gov.br)

Instalada em 28 de Março de 1915 - CNPJ 31776 529/0001-25  
Av. 17 de Fevereiro, 324 - Itaguacu - Espírito Santo - CEP 29690-000  
Tel.: (27) 3725-1255 - [cmitaguacu@hotmail.com](mailto:cmitaguacu@hotmail.com)





## **CÂMARA MUNICIPAL DE ITAGUAÇU**

[camaraitaguaçu.es.gov.br](http://camaraitaguaçu.es.gov.br)

Instalada em 28 de Março de 1915 - CNPJ 31776 529/0001-25  
Av. 17 de Fevereiro, 324 - Itaguaçu - Espírito Santo - CEP 29690-000  
Tel.: (27) 3725-1255 - [cmitaguacu@hotmail.com](mailto:cmitaguacu@hotmail.com)

4

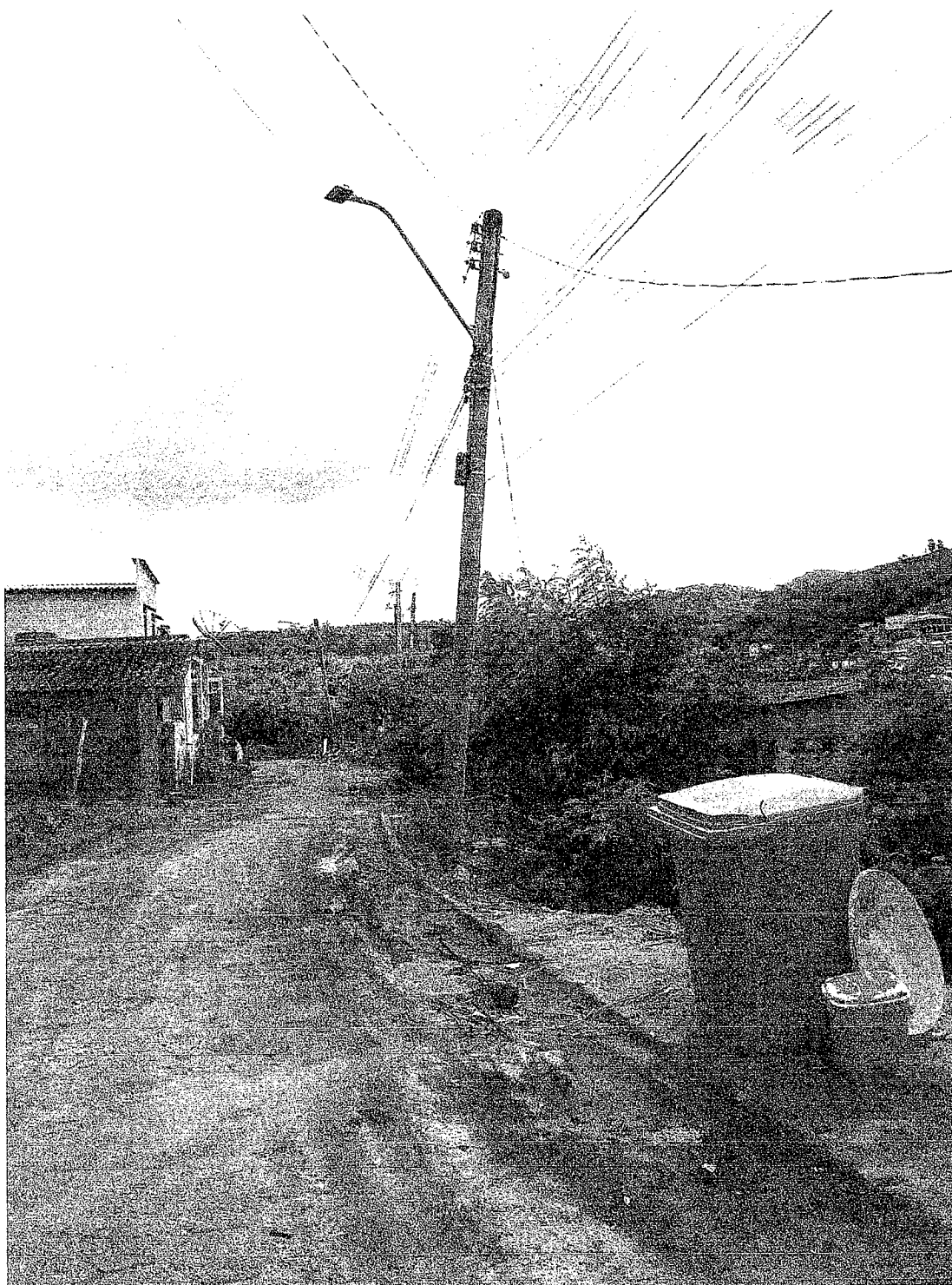





## **CÂMARA MUNICIPAL DE ITAGUAÇU**

camaraitaguacu.es.gov.br

Instalada em 28 de Março de 1915 - CNPJ 31776 529/0001-25  
Av. 17 de Fevereiro, 324 - Itaguacu - Espírito Santo - CEP 29690-000  
Tel.: (27) 3725-1255 - cmitaguacu@hotmail.com

5

